

PLANIMETRIA GENERALE 1

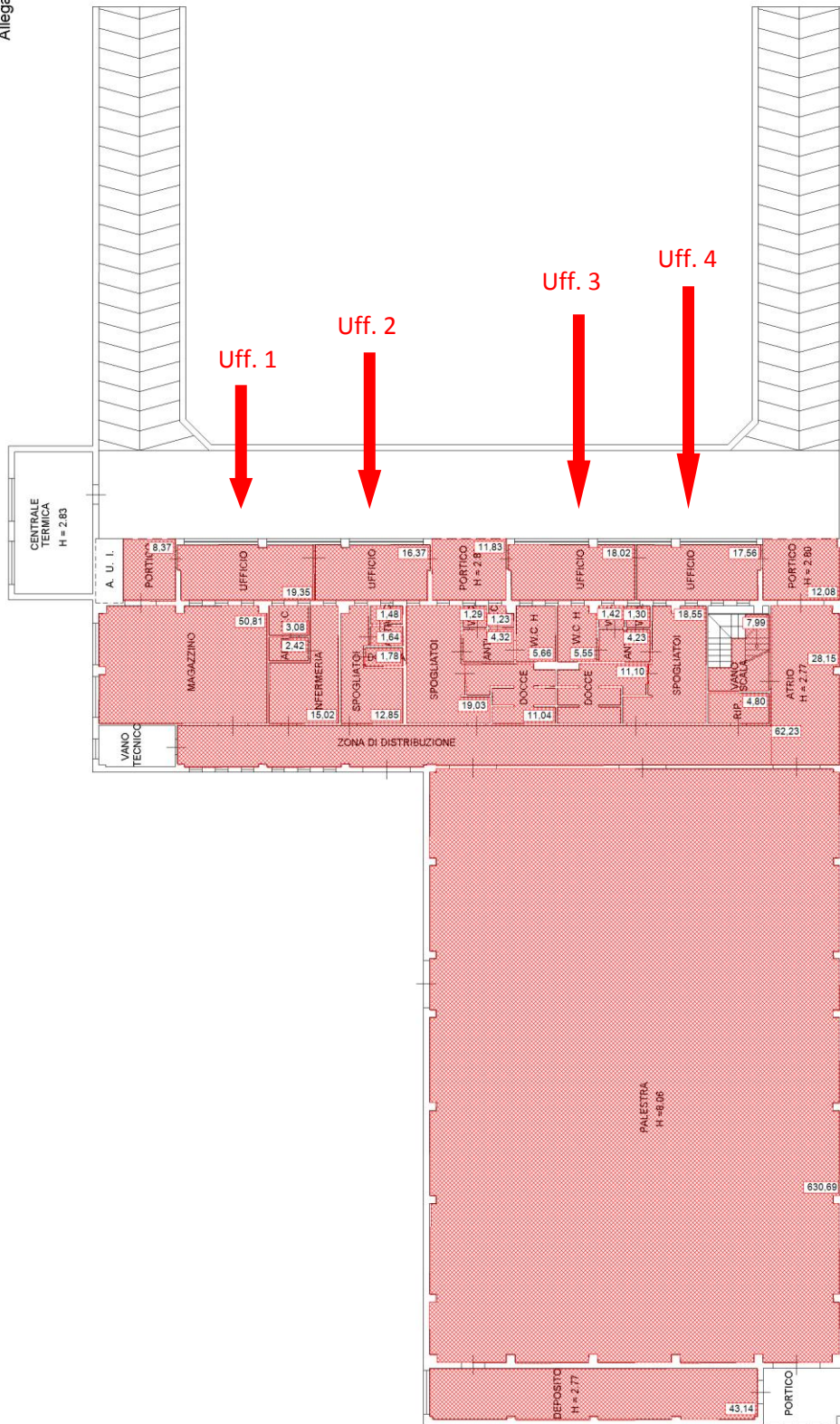

PIANTA PIANO SEMINTERRATO H= 2.77 - 8.06 ML



“PalaSic” – numero 5

(piano seminterrato: palestra, spogliatoi, infermeria, magazzino e quattro uffici)

**Agenzia del Territorio
CATASIO FABBRICATI**
Ufficio provinciale di
Rimini

Scheda n. 2 Scala 1: 200

Dichiarazione protocollo n. del
Planimetria di u.i.u. in Comune di **Coriano**
Via Piane civ. **100**

Identificativi Catastali:
Sezione: **7**
Foglio: **163**
Particella: **1**
Subalterno: **1**

Comilata da:
Biondi Nevio
Incaricato all'atto:
Geometri
Prov. **Rimini** N. **686**

Allegato 2/3

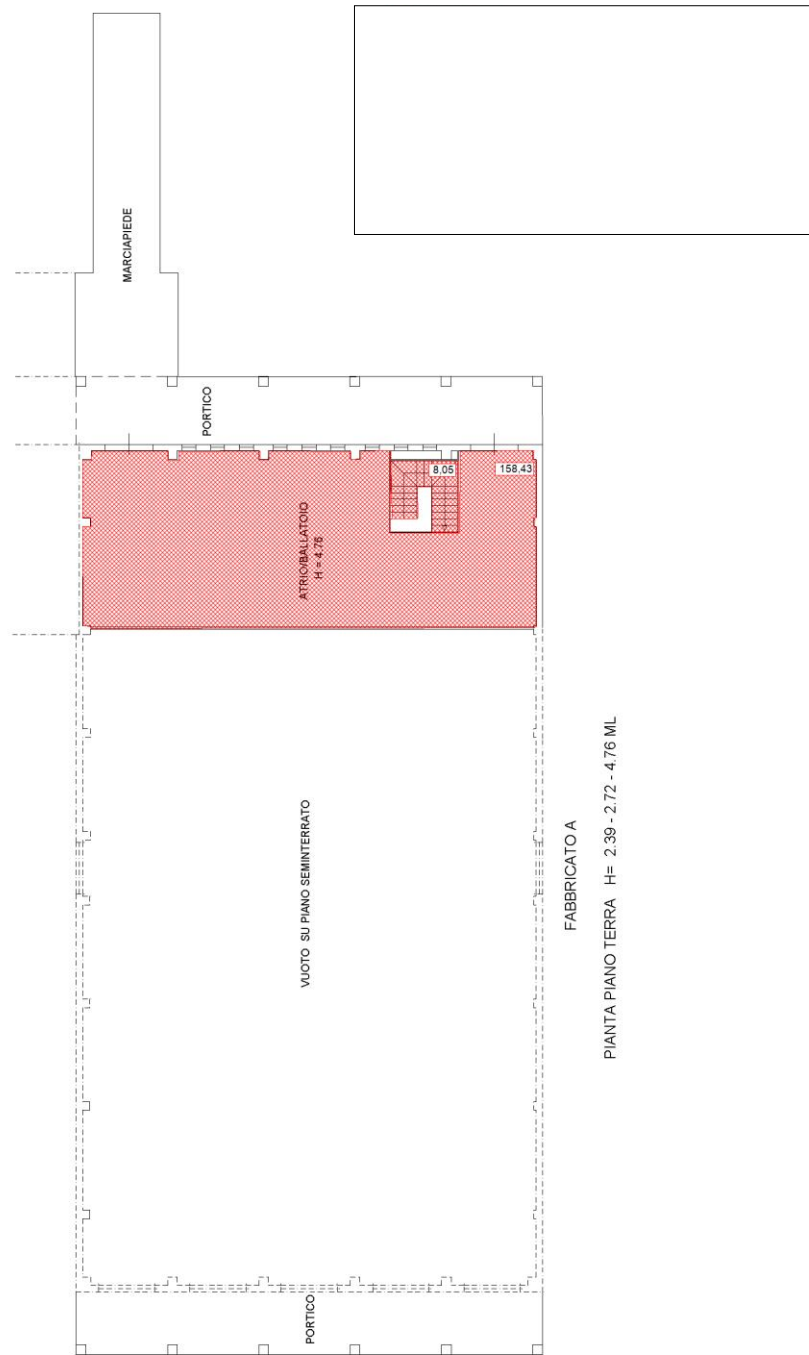

“PalaSic” – numero 5

(piano terra: atrio/ballatoio)

**Agenzia del Territorio
CATASTO FABBRICATI
Ufficio Provinciale di
Rimini**

Dichiarazione protocollo n. _____ del _____
Planimetria di u.i.u. in Comune di **Coriano**
Via **Piane**

civ. 100

Identificativi Catastali:
Sezione:
Foglio: **7**
Particella: **163**
Subalterno: **2**

Compilata da:
Biondi Nevio
Iscritto all'albo:
Geometri

Prov. **Rimini**

N. **686**

Scheda n. **1**

Scala **1:200**

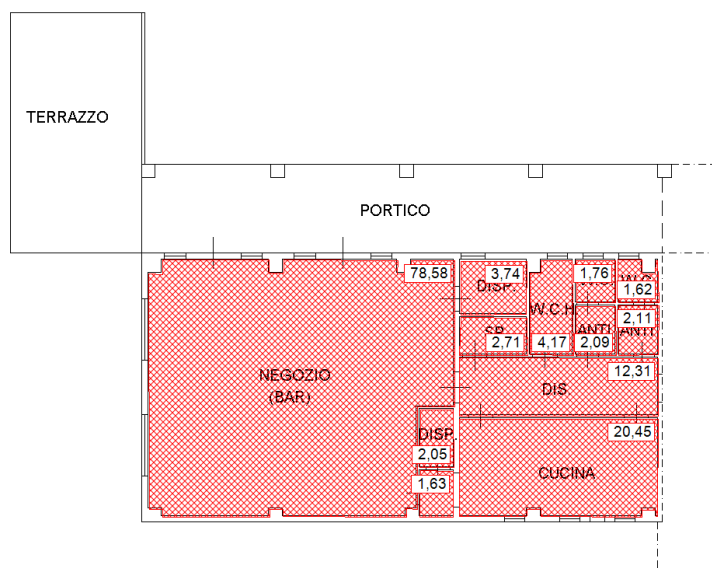

PIANTA PIANO TERRA H= 3.38

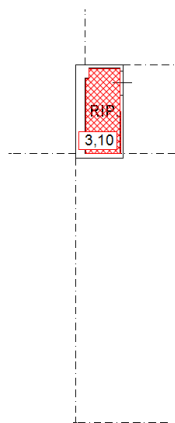

PIANTA PIANO SEMINTERRATO H= 2.77



Bar/Ristorante con annessa attrezzatura – **numero 6**

(al piano terra locali adiacenti all'atrio/ballatoio, al piano seminterrato un ripostiglio)

**Agenzia del Territorio
CATASTO FABBRICATI
Ufficio Provinciale di
Rimini**

Dichiarazione protocollo n. _____ del _____
Planimetria di u.i.u. in Comune di **Coriano**
Via Piane

civ. 100

Identificativi Catastali:

Sezione:
Foglio: **7**
Particella: **252**
Subalterno: **7**

Compilata da:
Biondi Nevio
Iscritto all'albo:
Geometri

Prov. **Rimini** N. **686**

Scheda n. **1** Scala **1:200**

Allegato 1/2

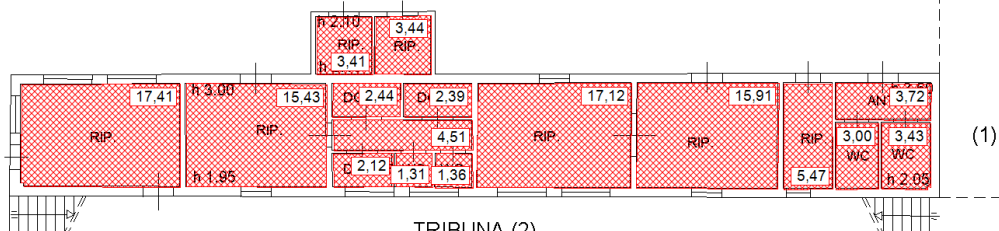
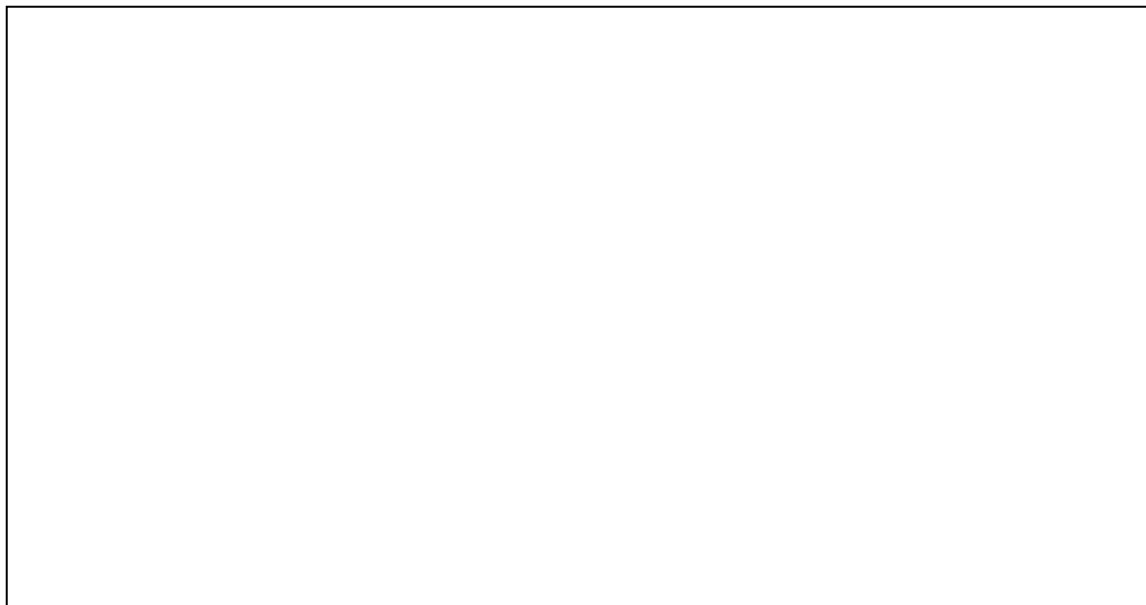

TRIBUNA (2)
PIANTA PIANO TERRA
H= 1.95 - 3.50 ML

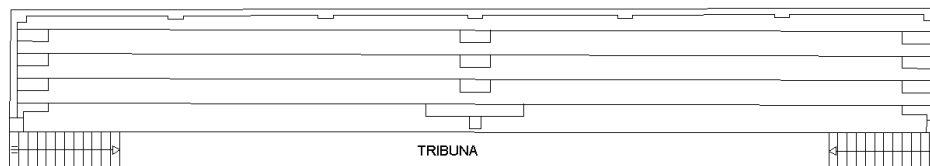

PIANTA PIANO PRIMO



Tribuna coperta – **numero 7**

(al piano terra sono ubicati gli spogliatoi ed i servizi)

**Agenzia del Territorio
CATASTO FABBRICATI
Ufficio Provinciale di
Rimini**

Dichiarazione protocollo n. _____ del _____
Planimetria di u.i.u. in Comune di **Coriano**
Via Piane

civ. 100

Identificativi Catastali:
Sezione:
Foglio: **7**
Particella: **252**
Subalterno: **7**

Compilata da:
Biondi Nevio
Iscritto all'albo:
Geometri
Prov. **Rimini** N. **686**

Scheda n. **1** Scala **1:200**

Allegato 1/2

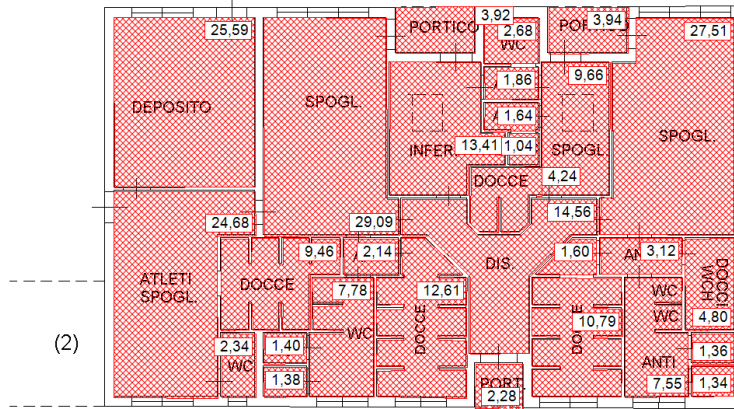

SPOGLIATOIO (1)
PIANTA PIANO TERRA
H = 3.00 ML

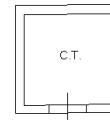

CENTRALE TERMICA (3)
PIANTA PIANO TERRA
H = 3.00 ML

struttura adiacente alla tribuna (adibita a spogliatoi) - **numero 8**

**Agenzia del Territorio
CATASTO FABBRICATI
Ufficio Provinciale di
Rimini**

Dichiarazione protocollo n. _____ del _____
Planimetria di u.i.u. in Comune di **Coriano**
Via Piane

civ. 100

Identificativi Catastali:
Sezione:
Foglio: **7**
Particella: **252**
Subalterno: **7**

Compilata da:
Biondi Nevio
Iscritto all'albo:
Geometri
Prov. **Rimini** N. **686**

Scheda n. **1** Scala **1:200**

Allegato 1/2

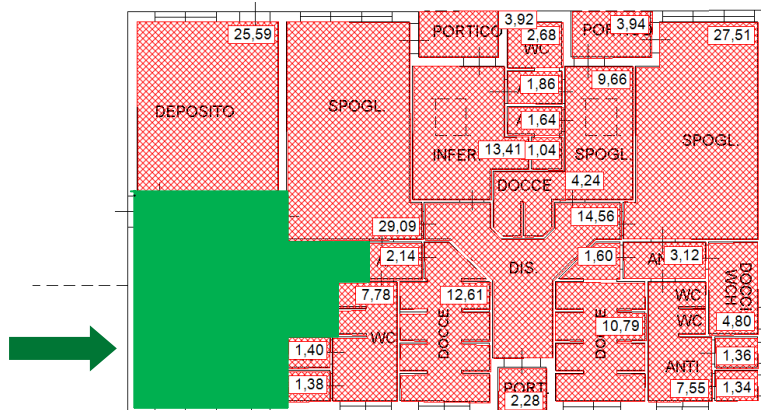

C.T.
CENTRALE TERMICA (3)
PIANTA PIANO TERRA
H= 3.00 ML

SPOGLIATOIO (1)
PIANTA PIANO TERRA
H = 3.00 ML

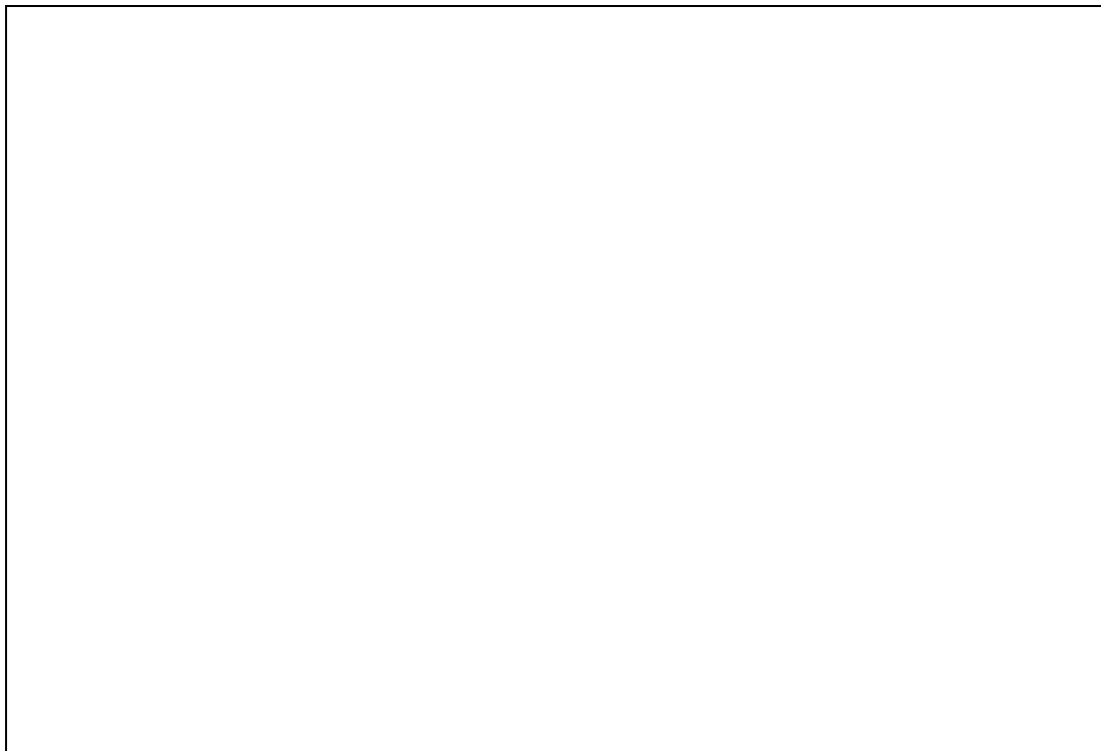

Parte della struttura numero 8 - **numero 9**

Struttura adibita a spogliatoio a favore degli utilizzatori dei "campi di calcio a 8"
(adiacenti all'impianto di via Piane) attualmente gestiti dalla Società Coriano City Sport